

Klinik für diagnostische und interventionelle Radiologie

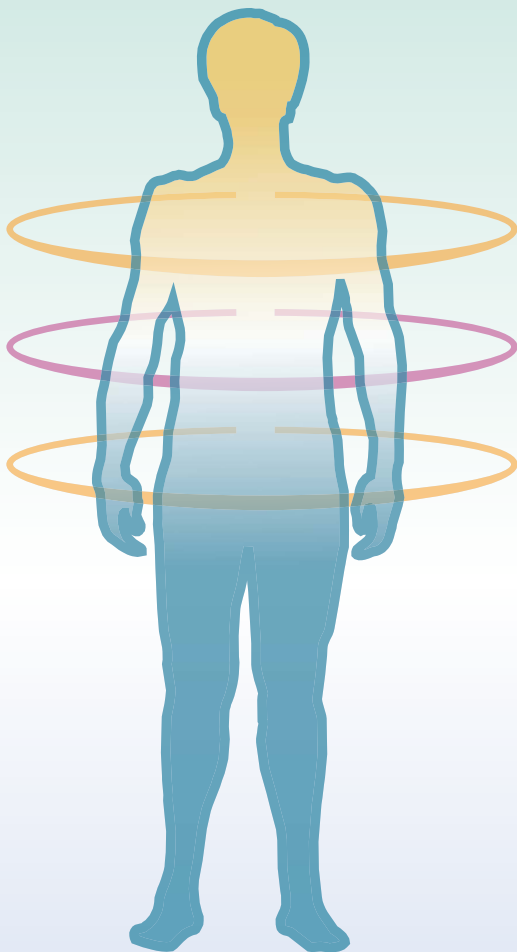

BARMHERZIGE
BRÜDER



**Klinikum
St. Elisabeth Straubing GmbH**

Mitinitiator der bundesweiten Aktion "Qualitätsmedizin"
Mehr Infos: www.initiative-qualitaetsmedizin.de



Herzlich Willkommen

Sehr geehrte Patientinnen und Patienten,

die Mitarbeiterinnen und Mitarbeiter der Klinik für diagnostische und interventionelle Radiologie im Klinikum St. Elisabeth Straubing begrüßen Sie ganz herzlich und danken für Ihr Vertrauen.



Unser hoch motiviertes und erfahrenes Team möchte dass Sie sich während Ihres Aufenthaltes bei uns wohl fühlen. Wir stehen Ihnen das ganze Jahr rund um die Uhr zur Verfügung und führen auch bei Notfällen, zeitgerecht alle notwendigen Untersuchungen durch.

Da die diagnostische Radiologie sämtliche Fachgebiete und Erkrankungsbilder des gesamten Körpers umfasst ist eine enge Zusammenarbeit mit allen Fachabteilungen des Klinikums sowie den niedergelassenen Kolleginnen und Kollegen selbstverständlich.

Ständige Qualitätsverbesserung ist neben kontinuierlicher Weiterbildung der Mitarbeiterinnen und Mitarbeiter ein besonderes Anliegen. Neben modernsten Diagnose- und Therapieverfahren innerhalb der radiologischen Abteilung bestehen auch Kooperationen mit niedergelassenen Arztpraxen am Klinikum.

Dr. med. Hannes Häuser
und das Team der Radiologie

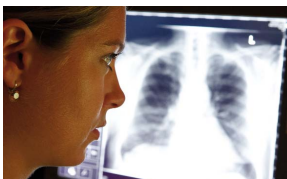

Jederzeit für Sie da

◆ Röntgendiagnostik

Sämtliche röntgendiagnostischen Untersuchungen können jederzeit durchgeführt werden. Für Notfalluntersuchungen besteht ein 24-Stunden-Service.



In unserer Abteilung werden ausschließlich Untersuchungen mit digitaler Technik durchgeführt. Dadurch wird eine geringere Röntgendosis erforderlich, Fehltaufnahmen werden vermieden.

Die räumlich direkte Nähe zum Notfallzentrum sowie unmittelbare Befunderstellung durch Fachradiologen führt zu einer raschen Therapieentscheidung. Es findet eine sofortige Bildverteilung im gesamten Haus über Computerbildschirme statt.

Innerhalb des Klinikums können die meisten erforderlichen Untersuchungen zum gewünschten Termin, in der Regel am selben Tag ohne wesentliche Wartezeiten durchgeführt werden. Für ambulante Untersuchungen sind meist Wunschtermine vereinbar.

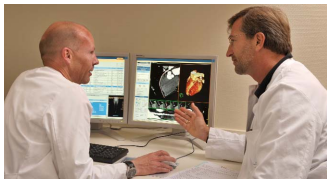
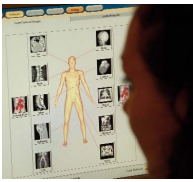

Keine Angst vor der Technik

◆ Computertomographie

Die Computertomographie ist ein röntgendiagnostisches Verfahren bei dem mit einer um den Patienten rotierenden Röntgenröhre Schichtaufnahmen angefertigt werden. Diese werden zu zwei- und dreidimensionalen Bildern zusammengesetzt. Am Klinikum steht ein moderner 64-Mehrzeilenspiral-CT zur Verfügung.



Innerhalb weniger Sekunden sind ausgedehnte Körperabschnitte umfassend abzubilden.

Sowohl akute Verletzungen, Schlaganfall, Tumorerkrankungen, Gefäß- und Skelettveränderungen als auch chronische Erkrankungen am Herz- und Kreislaufsystem sowie alle inneren Organe können untersucht werden. Oft müssen Kontrastmittel injiziert werden. Hierfür sind relevante Blutwerte erforderlich. In jedem Fall wird ein Arzt der radiologischen Klinik ein aufklärendes Gespräch mit Ihnen führen. Aufgrund der neuesten Technologie sind die Untersuchungen nicht nur äußerst schnell sondern auch dosissparend durchführbar.



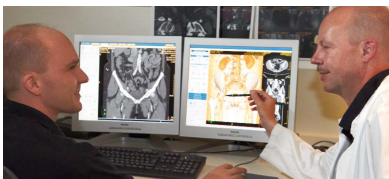
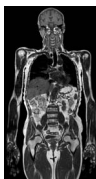

Neue Einblicke in den Menschen

◆ Kernspintomographie

Auch die Kernspintomographie gehört zu den Schnittbildverfahren die Quer- bzw. Längsschnitte von Organen oder Körperregionen liefern kann. Im Gegensatz zur Computertomographie arbeitet

dieses Verfahren jedoch nicht mit Röntgenstrahlen. Die Bilder werden unter Einsatz eines starken



Magnetfeldes und Radiowellen (Hochfrequenzimpulse) erstellt. Bestimmte Patienten (z.B. Herzschrittmacher-Träger) können nicht mit der Kernspintomographie untersucht werden.

Alle kernspintomographischen Untersuchungen sowie speziellen Darstellungen des Herzens, der Brust, der Prostata, Ganzkörperuntersuchungen oder ausgedehnte Gefäßdarstellungen sind durch dieses Gerät möglich. Ein besonders patientenfreundliches Ambiente ist im Untersuchungsraum durch Tageslichtfenster gegeben. Über Kopfhörer kann Ihnen Musik eingespielt werden um die unvermeidbaren relativ lauten Untersuchungsgeräusche zu mildern.

Häufig sind intravenöse Kontrastmittelinjektionen erforderlich. Zur Untersuchungsplanung wird ein Radiologe ein Gespräch mit Ihnen führen. Im Bedarfsfall sind auch Untersuchungen in Narkose unter kontinuierlicher Überwachung möglich.

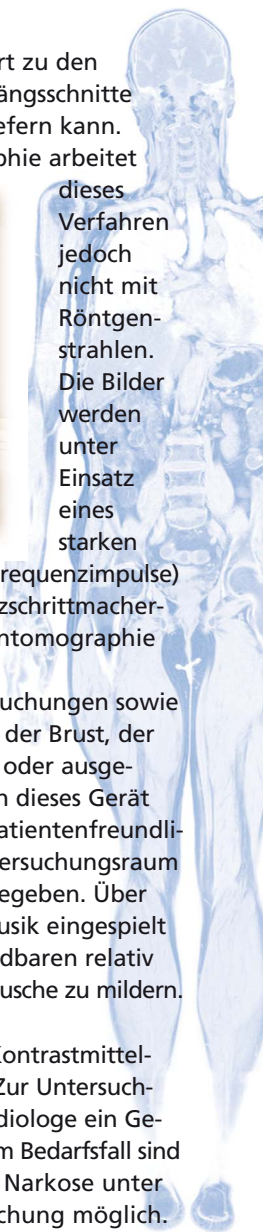

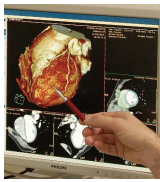

Im Mittelpunkt der Mensch

◆ Interventionelle Radiologie

Heutzutage werden sehr viele Eingriffe, vor allem an den Gefäßen, durch interventionelle Radiologen in sogenannter „Schlüssellochtechnik“ durchgeführt. Sämtliche interventionellen Gefäßeingriffe, Gefäßaufweitungen, Stentimplantationen, Wiedereröffnung von verschlossenen Gefäßen, Verschließen von blutenden Gefäßen, Tumorbehandlungen, Punktionen und

Drainageeinlagen können von uns durchgeführt werden. Ein spezieller Schwerpunkt sind komplizierte und mikroinvasive Verfahren.

Auch Stentim-

plantationen an der Halsschlagader sowie Prothesenimplantation in der Bauchschlagader. Es besteht eine enge Kooperation mit dem Gefäßzentrum am Klinikum. Viele Eingriffe sind operationsvermeidend und ambulant oder nur kurzstationär durchführbar.

Zudem werden spezialisierte Eingriffe im CT und MRT durchgeführt, einschließlich Tumorbehandlung und Schmerztherapie.

◆ Ultraschalldiagnostik

Alle gängigen Ultraschalluntersuchungen können durchgeführt werden. Dies beinhaltet auch Gefäßuntersuchungen mit Farbdopplersonographie. Ultraschallgesteuerte Gewebentnahmen werden, in Zusammenarbeit mit dem Brustzentrum am Hause, bei Verdacht auf Brustkrebs durchgeführt.





Fachübergreifende Zusammenarbeit

Neben der alle Fachgebiete umfassenden Zusammenarbeit innerhalb des Klinikums sowie mit den niedergelassenen Ärztinnen und Ärzten bestehen weitere Kooperationen.

Kooperationen mit:

- ◆ Praxis für Mammadiagnostik am Klinikum
- ◆ Praxis für Nuklearmedizin am Klinikum
- ◆ Strahlentherapie am Klinikum
- ◆ Kuratorium für Heimdialyse
- ◆ Angiologie
- ◆ Ärztenetz DonauMed GmbH & Co. KG

Rund um die Uhr teleradiologische Befunderstellung und radiologische Auftragsleistungen für:

- ◆ Krankenhaus Bogen
- ◆ Orthopädische Fachklinik Schwarzach
- ◆ Justizvollzugsanstalt Straubing
- ◆ Bezirkskrankenhaus Straubing

Teleradiologische Verbindungen:

- ◆ Krankenhaus Barmherzige Brüder Regensburg
- ◆ Universitätsklinikum Regensburg
- ◆ Krankenhaus Passau
- ◆ Krankenhaus Deggendorf
- ◆ Bezirkskrankenhaus Mainkofen
- ◆ Krankenhaus Harlaching

Qualitätsmanagement

Das Klinikum St. Elisabeth Straubing ist Mitinitiator der bundesweiten Aktion "Qualitätsmedizin".

Mehr Infos unter www.qualitaet-im-klinikum.de





So kommen Sie zu uns

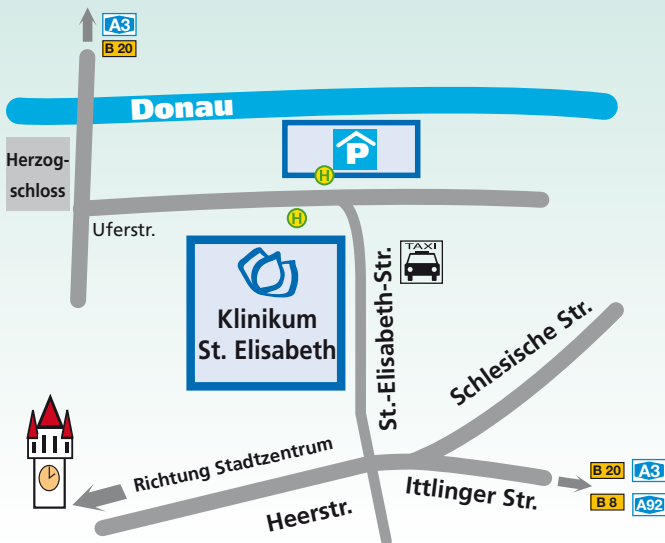

 **Klinikum
St. Elisabeth Straubing GmbH**

**Klinik für diagnostische und
interventionelle Radiologie
Dr. med. Hannes Häuser**

Termine: Tel: 09421 710 - 17 41
Fax: 09421 710 - 17 47

E-Mail: info-radiologie@klinikum-straubing.de

Klinikum St. Elisabeth Straubing GmbH
St.-Elisabeth-Straße 23
94315 Straubing
Tel: 09421 710 - 0
Fax: 09421 710 - 1015
E-Mail: info@klinikum-straubing.de
Internet: www.klinikum-straubing.de